桌球學會

學會宗旨
推廣桌球活動

學會老師
Mr.K.K.Tse
Mr.K.C.Chan

香港紅十字會青年團第十六團

Hong Kong Red Cross Youth Unit 16

香港紅十字會青年團第十六團
Hong Kong Red Cross Youth Unit sixteen
宣誓典禮
55 Braemar Hill Road, Hong Kong
Tel: 2578 5084 Email: hkrcyu16@gmail.com

香港紅十字會青年團第十六團
Hong Kong Red Cross Youth Unit sixteen
宣誓典禮
55 Braemar Hill Road, Hong Kong
Tel: 2578 5084 Email: hkrcyu16@gmail.com

目標：

期望透過參加紅十字會舉辦的活動，同學能：

1. 裝備自己，擁有保護生命和健康的技能
2. 本着人道精神服務學校及社會上的弱勢社群
3. 培養卓越的領袖才能、溝通技巧及團隊精神

顧問老師：　馮德全副校長　　黃寶儀老師

健身學會 (Fitness Club)

內容：同學可以透過健身學會認識到健身室裏各門各樣器材的運用
同學也能透過運動改善身體，提高免疫力，改善身材，
藉此認識到做運動的樂趣

活動大概：分為 1.自由重量力量區（提供肌肥大訓練、運動專項訓練、塑形、HIIT等）
2.器材力量區（提供肌肥大訓練、運動專項訓練、塑形等）
3.單車有氧運動區（提供心肺功能運動、減肥塑形）
4.拳擊運動區

顧問老師：馮惠平老師　黎漢恩老師

DRAMA CLUB

幕前

參與台上演出

[校內、外話劇演出]

幕後

燈光，音響

製作道具

活動

話劇訓練班

話劇演出

話劇欣賞

學會老師：

陳柔渼老師

劉浩桓老師

48th HKG
SINCE 1956

聖貞德中學・港島第四十八旅童軍團
SJA・48TH HKG SCOUT TROOP

48TH HONG KONG GROUP
ST. JOAN

港島第四十八旅，是極少數擁有海、陸、空童軍的常規混合旅團，定期開辦多元化的活動給成員參與或體驗，例如先鋒工程、露營、獨木舟、風帆、參觀航空設施、乘坐定翼機等；童軍亦會定期協助一些全校活動例如升旗、陸運會、步行籌款及畢業禮。

本旅宗旨是為各支部的青少年團員作多方面發展，培育成為一位良好的公民。童軍可在活動中學會團隊合作、增強責任感、加深自我認識，將來於社會上學以致用，實現自己的理想。

升旗
Raising Flag

社區服務
Social Service

海上活動
Sea Activity

立即報名
APPLY NOW
www.48hkg.com

陸上活動
Land Activity

航空活動
Air Activity

公益少年團

Community Youth Club

YOUTH CLUB

公益少年團宗旨與目標

透過參與公益少年團之服務，同學能：
1. 「認識、關懷、服務」社會，做個良好的公民
2. 藉着學校課程以外的教育，提高對公民責任的意識
3. 培養積極參與社區事務的熱誠和關懷，成為其他市民的好榜樣
4. 關心社會、熱心公益、主動地參與各項社會服務、
表現良好公民之模範

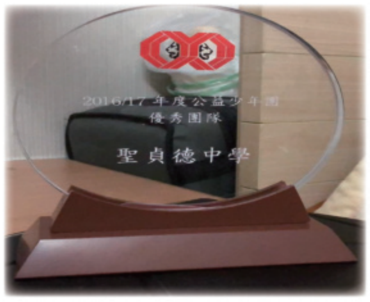
2016/17 年度公益少年團
優秀團隊
聖貞德中學

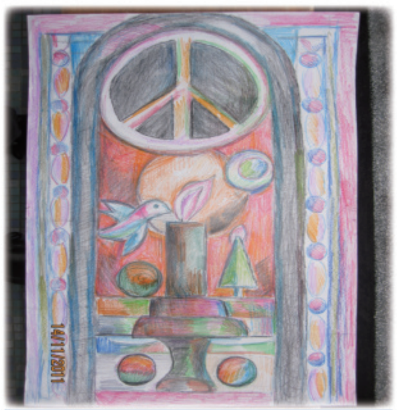
和平海報設計比賽

活動簡介

1. 海報設計比賽
2. 清潔沙灘活動
3. 探訪兒童服務
4. 探訪老人服務
5. 花卉義賣活動
6. 慈善清潔運動
7. 領袖訓練活動

關懷服務四十載 公益互助
慈善清潔運動

獎勵計劃

團員參與任何配合本團【認識、關懷、服務】宗旨的活動，將可獲得積點。

中學團員累積積點，就可晉級獲頒發徽章。獎勵計劃分為七個等級：

中學基本級（黃色徽章） → 中學初級（綠色徽章）
→ 中學中級（橙色徽章） → 中學高級（紫色徽章）
→ 三等榮譽級（藍星榮譽徽章） → 二等榮譽級（白星榮譽徽章）
→ 一等榮譽級（紅星榮譽徽章）

探訪兒童服務

探訪老人服務

聖誕送暖行動

公益少年團
X
環保學會
慈 花卉
花卉義賣活動

負責老師：郭明明老師　　黃建鳴老師

箭藝學會

ARCHERY CLUB

Teacher: W.P. Fung
S.C. Cheng

Chairperson: Kiu Sze Ching

廚藝學會

Cookery Club

廚藝學會 讓同學享受烹飪樂趣的學會。

只要你熱愛烹飪，便歡迎你參加。

我們有專業導師，教導你烹調出美味的美食。

Chairman	4CH Jay Ho
Vice-chairman	4CH Jeffrey Kwok
Committee	4HO Bill Yip & Joy Chan
	4HO Nico Shiu & Dennis Wong
	5HO Caspar To
	1HO Erica
Teacher	P.H. Kam L.C. Yeung T.H Au E. Tsui

聖貞德
魔術學會

Magic Club

There is no Magic in Magic,
it's all in the Details…

JOIN US !

To maximize your exposure to magic
To increase your passion towards magic
To amaze & entertain your friends

Teacher advisors: S.L.Poon W.Y.Yow

貞德義工隊

宗旨:

- 加深同學對社會的了解
- 讓同學主動關心有需要人士
- 對社會作出貢獻

義工服務活動包括:

- 聖誕送暖給長者
- 參加藝術義工活動
- 為惜食堂擔任義工服務
- 為東區學童舉辦暑假派對
- 夜訪深水埗夜市

藝術創作學會

Artistic Creation Club

HKPC
「魅力維港耀金城」全港中學生3D打印設計比賽頒獎典禮暨
港模型亮燈

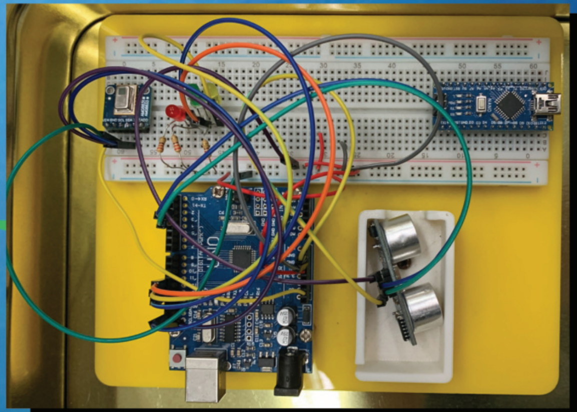

聖貞德中學
韓國 首爾五天STEAM考察團

學會顧問老師：梁欣榮老師 陳黃貝旋老師

Media Making & Photographic Club

ST. JOAN OF ARC STUDIOS

ST. JOAN OF ARC CAMPUS TV

LOREM IPSUM

Teacher: K.F. Tong C.H. Cheong C.W. Chow

研樂社
Acoustic Club

活動
Activities

合唱團
Choir

Teacher: C.M. Chan C.W. Chow